MARCHE DE NOEL
Place Jean Dufournier
Samedi 12 décembre à 14h

BESSE INITIATIVES
Infos. locales, Animations
Bessé-sur-Braye

Bulletin n° 49

28 novembre 2026
4 décembre 2026

Votre semaine

Les services de garde :

Médecin: Composer le 15
Service d'Urgence le 116 117 le soir de 20h à 24h, samedi de 12h à 24h, dimanche et fériés de 8h à 24h

MAISON MÉDICALE 27 rue Jean Jaurès
Généraliste :
Dr Bouchard : à temps partiel 02.43.35.31.19

Cabinet infirmier 02.43.35.55.20
Lundi au vendredi : à partir du 2 février 2026 de 7h à 7h30, les soins le soir et WE prendre rdv

Pédicure Podologue Mr Pintena Florian et Mr Ranvier Arnaud . Sur RDV 06.64.79.08.48

Réflexologue Mme Lecossier au 07.82.45.00.12 sur RDV tous les vendredis après midi

CABINET de KINESITHERAPIE
Tél 02.43.35.78.52 / 06.73.89.12.11

Kinésithérapeute Mme Aneta Andrzejewska sur RDV au 07.83.75.79.87

Pharmacie : 08.25.12.03.04 pour connaître les 3 pharmacies de garde les plus proches de votre domicile.



Dimanche 29 novembre
Pharmacie LETOLLE
3 rue du Dauphin **72 LE BREIL/MERIZE**
Tél : 02 43 89 83 19

Pharmacie LARE
11pl du 8 mai **41 OUZOUER le MARCHE**
Tél : 02 54 82 40 29

Pharmacie HEUDRE
Pl. Hôtel de ville **72 BESSE / BRAYE**
Tél : 02 43 35 30 24
Ouverte tous les **lundis matin, fermée les samedis après-midi.**
Borne de téléconsultation pour R.D.V avec médecin en ligne.

GARAGES ouverts les samedis et lundis



Samedi matin 8h à 12h
Garage Girard 02.43.35.12.88
Garage Blutier 02.43.35.30.42
Bessé Automobile 02.43.35.37.21

Lundi toute la journée :
Garage Girard 02.43.35.12.88
Garage Jarry 02.43.35.30.70
Garage Blutier 02.43.35.30.42



BOULANGERIES
Au PETRIN qui CHANTE
32 rue Jean Jaurès. 02 43 35 61 89.
Fermée:dimanche après-midi, lundi.

LES SAVEURS de BESSE
22 rue Émile Zola. 02 59 16 71 04
Ouvert du lundi au dimanche de 7h à 20h. Fermeture le mardi.

NUMÉROS D'URGENCE
Composer le :

Pompiers : 18

Gendarmerie: 17

Samu : 15

Médecin de garde : 116 117

Taxi conventionné
Taxi Nat
Tél 06.18.97.22.30

Taxi :
Bessé /Braye
Tél 02.43.35.59.15

Ambulance
St Calais
SARL Anille Braye
Tél: 02.43.35.01.54

Taxi /Ambulance
Tél : 02.43.35.31.11

Animations, Sports, Loisirs



Salle la Pléiade

CINEMA
Maison Pour Tous

Prochaine séance :
Mercredi 16 décembre 2026 à 20h30
« LE ROI DU GAME »
Avec : E. Judor, A. Lamy
Tarif : 5,50€ par personne.

SUPER LOTO
Team BOUGOUIN
COMPETITION



Dimanche 29 novembre à 14h,
Loto : 1 bon d'achat de 800€, 1 de 400€, 3 de 150€, 5 de 100€, 5 de 80€.
Loto + Panier garni -2 bons d'achat de 150€
Parties enfants et nouveau jeu.
Tarifs : 1 carton 3€, 3 cartons 8€, 7 cartons 15€, 12 cartons 20€, 1 plaque 12€.
Buvette, Sandwichs, Pâtisserie
Réservation au 06.47.92.72.29

Suite la Pléiade

REPAS DE FIN D'ANNEE
Générations Mouvement
Jeudi 10 décembre à partir de 12h.
Animé par
l'Orchestre JP RAULT
Traiteur : Le bon traiteur
Tarifs : 30€ pour les adhérents et 40€ pour les non adhérents

Téléthon
Organisé par USCB

Vendredi 4 décembre : vente de crêpes aux école et Super U.

Samedi 5 décembre : vente de crêpes et buvette sur le Marché et au Super U.

ASSEMBLEE GENERALE
ABOI Triathlon

Vendredi 4 décembre à 19h30 au Centre Social, rue des écoles.
Ordre du jour :
Rapport moral du Président, rapport d'activité, rapport financier, projet saison 2026/2027, budget prévisionnel, mot ABOI, mot des élus, élection du nouveau bureau, questions diverses et POT de l'amitié.

BALADE du PÈRE NOEL
Par la Municipalité
Samedi 12 décembre 14h30
départ pl. Jean Dufournier.



LOTO - TELETHON
Organisé par USCB

Dimanche 6 décembre à 14h.
Loto : 1 bon d'achat de 700€, 1 de 400€, 3 de 120€, 5 de 100€, 5 de 80€.
Loto + Panier garni -2 bons d'achat de 150€
Parties enfants.
Nouveau jeu .
Tarifs : 1 carton 3€, 3 cartons 8€, 7 cartons 15€, 12 cartons 20€, 1 plaque 12€.
Buvette, Sandwichs, Pâtisseries.
Le bénéfice sera entièrement reversé à L'AFM Téléthon Sarthe.



SUPER LOTO de NOËL
L'Amicale du Personnel de Bessé

Dimanche 13 décembre à 14h,
Loto : 1 bon d'achat de 700€, 1 de 400€, 3 de 120€, 5 de 100€, 5 de 70€.
Loto + Panier garni -2 bons d'achat de 150€
Parties enfants.
Nouveau jeu : bons d'achat.
Tarifs : 1 carton 3€, 3 cartons 8€, 7 cartons 15€, 12 cartons 20€, 1 plaque 12€.
Buvette, Sandwichs, Pâtisseries
Réservation au 06.47.92.72.29



BESSÉ INITIATIVES
02 43 63 09 77

SITE INTERNET
www.besse-initiatives.fr

Faites nous parvenir vos Informations

AU PLUS TARD
***vendredi* matin**

Par courrier
Pl. J. Dufournier
72310 Bessé/Braye
besse.initiatives
@orange.fr

OUVERTURE du KIOSQUE

De SEPTEMBRE à JUIN

Mardi
9h à 11h30

Mercredi
9h à 12h

Jeudi et Vendredi
9h à 11h30

Samedi
9h à 12h30

.../...



CHATEAU de COURTANVAUX
02.43.35.34.43
chateau@bessesurbraye.fr

Les jardins, le parc et la cour d'honneur sont ouverts au public tous les jours de 9h à 19h.
Les visites guidées reprendront en Mai 2027.

Toute l'année sur réservation

Visites de groupe (à partir de 10 personnes) et **Visites privées** vous permettant de vivre un moment privilégié et de découvrir des espaces souvent fermés au public.
Pour les scolaires, centres de loisirs, visites personnalisées voir l'équipe du Château.

MÉDIATHEQUE
mediatheque@bessesurbraye.fr
02.43.35.57.87

Horaires d'ouverture

Mardi :	9h30 à 12h	16h30 à 18h30
Mercredi :	-	14h00 à 18h00
Jeudi :	9h30 à 12h	
Vendredi :	9h30 à 12h	16h30 à 18h30
Samedi :	9h30 à 12h30	

Accès aux postes informatiques sur R.V., en autonomie et usage limité à 1 heure.

PISCINE 02.43.63.09.70
piscine@bessesurbraye.fr

Ouverture public à partir du 2 novembre

Lundi	10h/ 13h00	15h/ 18h
Mardi		17h/ 20h
Mercredi	10h/ 12h30	15h/ 18h
Jeudi		17h/ 19h
Vendredi		15h/ 19h
Samedi		15h/ 18h
Dimanche	9h30/12h30	

GENERATIONS MOUVEMENT

Les inscriptions pour le renouvellement des cartes d'adhésions 2027 au centre social :

Samedis 12 et 19 décembre de 9h30 à 11h30

Tarifs : 19€ et 10€ sympathisants

BÉBÉS LECTEURS (de 0 à 3 ans)
les 2èmes jeudis et vendredis du mois

Jeudi 10 décembre 2026 à 10h30

Vendredi 11 décembre 2026 à 9h30 et 10h30.
Impérativement sur inscription.



MESSES
Samedi 28 novembre 18h BONNEVEAU
Dimanche 29 novembre 10h30 ST CALAIS

Permanences Presbytère St Calais lundi au vendredi 15h/17h au 02.44.35.12.60
www.paroissessaintcalaisbesse.org

France SERVICES Poste de St Calais
Aides à vos formalités sur internet : soins de santé, retraite, impôts, documents officiels, MSA, Pôle emploi, allocations familiales…
R.V. conseillé 02.43.63.49.97 du mardi au vendredi de 9h/12h - 14h/17h30, samedi de 9h/12h

Services Municipaux :

ORDURES MÉNAGÈRES
Bessé-sur-Braye

Collecte tous les 15 jours, ordures ménagères et sac jaune, à **sortir la veille de la collecte :**

Lundi 7 décembre 2026

En 2027, la collecte se fera le mercredi semaine paire.

Sac jaune : Merci de ne jamais emboîter les emballages les uns dans les autres.
DANGER : Piles, batteries à déposer uniquement dans les déchèteries ou les points de collecte des commerces.

DÉCHETERIE Rue du Val de Braye
02 43 35 60 76. Syvalorm **: 02 43 35 86 05**

Horaires d'hiver à partir du 15 septembre

Mardi : 9h à 12h et 14h à 17h,
Mercredi: 9h à 12h,
Vendredi : 9h à 12h
Samedi : 9h à 12h
Fermée les jours fériés. Ouverte aux particuliers et professionnels. **Arriver 15 min avant la fermeture**.

HORAIRES OUVERTURE MAIRIE
02.43.35.30.29



Lundi au vendredi : 9h à 12h - 14h à 17h,
Fermée le mercredi après-midi,
Samedi : 10h à 12h, documents administratifs.

CONSEIL MUNICIPAL
Prochain conseil le **jeudi 10 décembre 2026 à 20h**.

GOÛTER DES AINES BESSEENS
Organisé par la Municipalité
Mardi 8 décembre 2026 à 13h30
Goûter gourmand et spectacle surprise offerts aux administrés besséens de 65 ans et plus.

Goûter des Aînés Besséens du 8 décembre
Les personnes domiciliés à Bessé de 65 ans et plus, non inscrites sur la liste électorale, peuvent se faire inscrire à la mairie pour participer au Goûter des Aînés qui aura lieu le mardi 8 décembre 2026.

AGENCE POSTALE COMMUNALE
02.43.63.52.45

Mardi au vendredi : 8h30 à 12h45, levée à 11h. Après 12h45, levée du courrier le lendemain.
Samedi matin : 10h à 11h30, levée à 11h. Après 11h, levée du courrier le mardi.

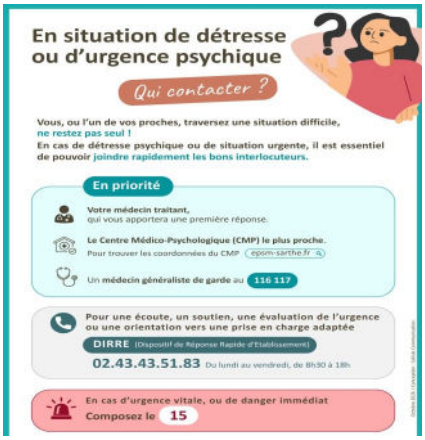

Permanences Sociales : Téléphoner avant de vous déplacer.

ASSISTANTE SOCIALE
Uniquement sur rendez-vous. Tous les mardis de 9h à 12h rue des écoles à Bessé sur Braye 02.43.63.30.35, **Mme DEROUIN**

SOUTIEN A DOMICILE
Entraide familiale et soutien à domicile.
RDV 1er mardi du mois de 14h à 16h au Centre social Mme Grimault assurera la permanence.
RDV **02.43.39.34.32**
contact@famillesdelasarthe.org

SECOURS POPULAIRE
Pl. Picard St-Calais, **permanence le 16 décembre** de 14h15 à 16h au 07.43.36.15.25 et le mail saint.calais@spf72.org

Soutien à Domicile - Famille de la Sarthe
Lundi et mercredi (sauf le dernier du mois) de 13h30 à 17h, le jeudi de 9hà12h30. **Uniquement sur RDV** au 2 rue de la Perrine à St Calais **au 07.49.71.27.70 / 02.43.39.75.02 ou par mail: besoindaide.sap@orange.fr**

MEDIBUS ST CALAIS tous les jeudis.
Vous n'avez plus de médecin traitant, prendre un RDV sur **Doctolib** ou par tél.au 02.43.54.72.00.

ADMR
Référence du service à la personne
Nous aidons toute personne à vivre chez elle : actif ou retraité, en pleine forme, malade ou handicapé. Nous proposons des services d'aide à la toilette, à l'entretien du domicile, préparation repas, besoin d'une garde d'enfants, téléassistance. **11 Place du Cardinal Dubois 72120 St Calais 02.43.35.99.58,** lundi et vendredi de 9h à 13h-mardi 14h à 16h30-jeudi de 9h 13h et 14h à 16h30.

CIDFF (permanences juridiques) St Calais
Uniquement sur RDV : **2ème et 4ème mardi** du mois de 9 à 12h au **02.43.54.10.37**

SARTH'ECOUTE
Vous aidez un proche et vous qui vous soutient ? N'hésitez pas à les contacter au **02 52 84 84 84**

MSA à La Ferté Bernard
Uniquement sur RDV au **02.43.39.43.39**

Caisse d'Allocations Familiales,
30 ave Charles De Gaulle St-Calais **vendredi de 14h à 16h**, rens. et prise de RDV au **3230**

***IPNS* - BESSE INITIATIVES, pl. J. Dufournier**
TEL : 02-43-63-09-77 ou mail besse.initiatives@orange.fr

SARTHE AUTONOMIE
aide les personnes âgées ou handicapées dans leurs démarches.17 rue Fernand Poignant 72120 St Calais. Sur R.V. au **02.43.35.91.16 -** lundi, mardi, jeudi et vendredi de 9 à 12h et 14 à 17h.

SERVICES GRATUITS
Informations Communauté de Communes
Relais petite enfance communal :
Accueil-Information-Accompagnement
R.V. et permanences téléphoniques 36 ter rue de la Cornillère 72120 St-Calais **02 59 29 12 20**
relaispetiteenfance@cc-vba.com

Lieu Accueil enfant parent intercommunal :
Espace ouvert aux familles du territoire avec enfant de - 6 ans, chaque mercredi matin de 9h30-11h30
Accès libre-gratuit-anonyme hors vacances scolaires
07 86 73 17 38—02 59 29 12 20 Rens. sur www.cc-vba.com/ateliers-enfant-parent/

L'ASSURANCE MALADIE St Calais
Permanence sans R.V. tous les jeudis de 14 à 17h (hors vacances scolaires), 30 av Charles De Gaulle (bureau de Poste à St Calais).

PMI PUERICULTURE
Tous les mardis 9h à 11h 30 Mme LE PONT
17 rue Poignant St-Calais 02.43.63.30.35